



Preguntas
frecuentes

App Móvil





¿En dónde encuentro las credenciales de ingreso a la aplicación móvil Notti?

Las credenciales de ingreso e instructivo para el manejo de la aplicación móvil Notti fueron enviadas a los correos personales (registrados en la base de datos del colegio) de los padres de familia. Revisar bandeja de no deseados o spam, el remitente es directamente Notii.

¿A quiénes se les genera usuario para el reporte de salud en la aplicación móvil Notii?



Las credenciales de ingreso e instructivo para el manejo de la aplicación móvil Notti serán enviados a los estudiantes que asistirán en presencialidad.







¿Debo imprimir diariamente el código QR que genera la encuesta al ser contestada?

No, la información diligenciada diariamente en la aplicación móvil Notti, queda automáticamente registrada y guardada en la plataforma interna del Liceo. Lo que se debe imprimir es un código QR de usuario, que será enviado a los correos institucionales de los estudiantes, se necesita una única impresión de este código que podrá ser plastificada para que al ingresar a rutas y/o colegio las personas encargadas puedan escanear el código y verificar si el estudiante puede ingresar. Es decir, la misma impresión sirve para todos los días que el estudiante asista a presencialidad.

¿Cómo es el manejo para los padres de familia que tienen más de un hijo en el Liceo?

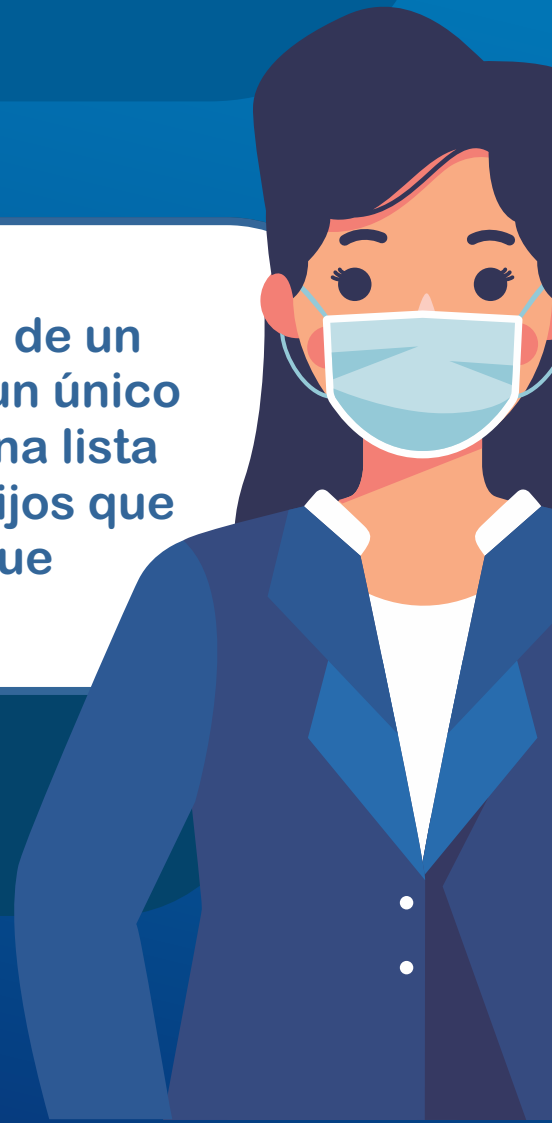
Los padres de familia que tengan mas de un hijo en el Liceo, podrán ingresar con un único usuario en donde podrán encontrar una lista desplegable con los nombres de los hijos que se encuentran vinculados al Liceo y que asistirán a presencialidad.





¿Qué debo diligenciar en la aplicación móvil Notii?

La aplicación móvil Notii maneja dos tipos de test:

1. **Test de bioseguridad diario:** se debe diligenciar diariamente para identificar si el estudiante presenta síntomas y/o contactos estrechos de riesgo ante SARS-CoV-2 (COVID-19). Al diligenciar debe pasar de “Pendiente” a “Completado”
2. **Test de bioseguridad mensual:** se debe diligenciar una vez al mes para mantener actualizada la caracterización en salud de todos los estudiantes. Al diligenciar debe pasar de “Pendiente” a “Completado”



Es importante tener en cuenta que cuando el estudiante asista al colegio debe tener siempre estos dos test en estado “Completado”.





¿Como acceder a los Test de Bioseguridad y Caracterización en Notij?

1.

Ubica uno de los **Test** en la parte superior de la pantalla y accede **oprimiendo** sobre el recuadro.

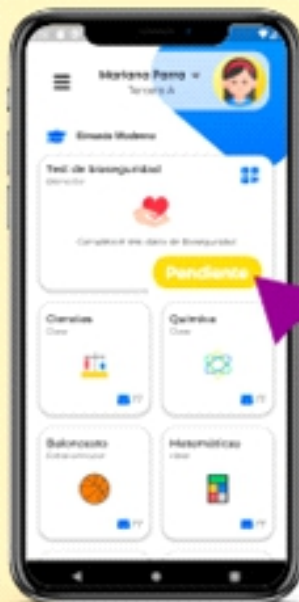

2.

Registra tus **respuestas**.

Recuerda que el test de **Bioseguridad** debe hacerse a DIARIO y la **Caraterización** cada MES.

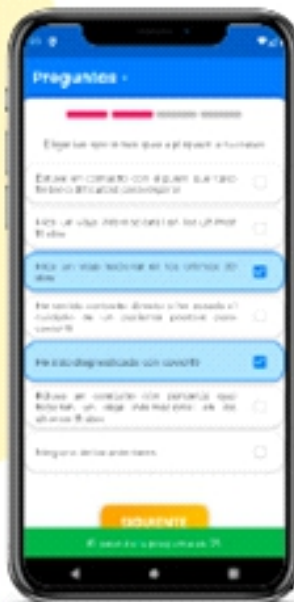

3.

¡Listo!

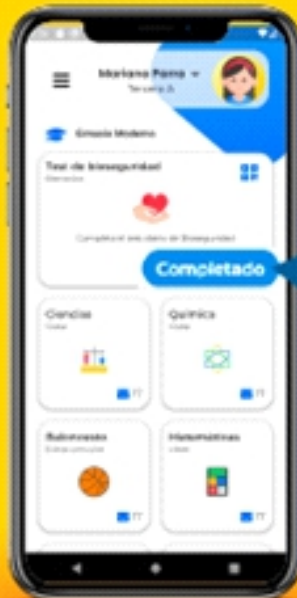

Verifica que el estado del Test cambie de **Pendiente** a **Completado**.